

# 36 woningen Bloementuin - Sassenheim

## verkooptekeningen

### Type Narcis



opdrachtgever

Project 36 woningen Bloementuin - Sassenheim

onderwerp voorblad projectnr. 9534A

tekeningsnr.

V-100B

Jr-30

schaal

tekenaar

TH

status

definitief

(wijz)/datum

(-): 01-03-2023

TEK.NR.	OMSCHRIJVING	FORMAAT	DATUM	-	A	B	C	D	E	F
	algemeen									
V-100B	Voorblad	A3	01-03-2023	●						
V-101	renvooi	"	"	●						
V-105	situatie	"	"	●						
V-302	dubbele berging (hout) – plat dak	"	"	●						
V-302*	dubbele berging (hout) – plat dak	"	"	●						
V-305	enkele berging (hout) – plat dak	"	"	●						
V-310	tuinmuur	"	"	●						
	woningtype B									
V-221	begane grond	A3	01-03-2023	●						
V-222	verdieping	"	"	●						
V-223	zolder	"	"	●						
V-224	doorsnede	"	"	●						
V-225	voorgevel	"	"	●						
V-226	achtergevel	"	"	●						
	woningtype Bkb / Bkb1 / Bkb2									
V-221B	begane grond	A3	01-03-2023	●						
V-222B	verdieping	"	"	●						
V-223B	zolder	"	"	●						
V-224B	doorsnede	"	"	●						
V-225B	voorgevel	"	"	●						
V-226B	achtergevel	"	"	●						
V-227B	zijgevel Bkb	"	"	●						
V-227B1	zijgevel Bkb1	"	"	●						
V-227B2	zijgevel Bkb2	"	"	●						
	woningtype Bkce									
V-221Ce	begane grond	A3	01-03-2023	●						
V-222Ce	verdieping	"	"	●						
V-223Ce	zolder	"	"	●						
V-224Ce	doorsnede	"	"	●						
V-225Ce	voorgevel	"	"	●						
V-226Ce	achtergevel	"	"	●						
V-227Ce	zijgevel	"	"	●						

TEK.No	OMSCHRIJVING	FORMAAT	DATUM	-	A	B	C	D	E	F
	woningtype Bkb-de									
V-221F	begane grond	A3	01-03-2023	●						
V-222F	verdieping	"	"	●						
V-223F	zolder	"	"	●						
V-224F	doorsnede	"	"	●						
V-225F	voorgevel	"	"	●						
V-226F	achtergevel	"	"	●						
V-227F	zijgevel	"	"	●						
	woningtype Bd									
V-221G	begane grond	A3	01-03-2023	●						
V-222G	verdieping	"	"	●						
V-223G	zolder	"	"	●						
V-224G	doorsnede	"	"	●						
V-225G	voorgevel	"	"	●						
V-226G	achtergevel	"	"	●						
V-227G	zijgevel	"	"	●						
	woningtype Bkbe									
V-221H	begane grond	A3	01-03-2023	●						
V-222H	verdieping	"	"	●						
V-223H	zolder	"	"	●						
V-224H	doorsnede	"	"	●						
V-225H	voorgevel	"	"	●						
V-226H	achtergevel	"	"	●						
V-227H	zijgevel	"	"	●						
	woningtype Bkc-ref									
V-221J	begane grond	A3	01-03-2023	●						
V-222J	verdieping	"	"	●						
V-223J	zolder	"	"	●						
V-224J	doorsnede	"	"	●						
V-225J	voorgevel	"	"	●						
V-226J	achtergevel	"	"	●						
V-227J	zijgevel	"	"	●						
	Blokgeveloverzichten									
V-230	Blokgeveloverzicht blok 1	A2	01-03-2023	●						
V-231	Blokgeveloverzicht blok 2	A2	"	●						
V-232	Blokgeveloverzicht blok 3	A2	"	●						
V-233	Blokgeveloverzicht blok 4	A2	"	●						
V-234	Blokgeveloverzicht blok 5	A2	"	●						
V-235	Blokgeveloverzicht blok 6	A2	"	●						
V-236	Blokgeveloverzicht blok 7	A2	"	●						

opdrachtgever **bam** Wonen

Project **36 woningen Bloementuin - Sassenheim**

onderwerp **type B tekeningelijst**

projectnr. **9534A**

tekeningnr. **V-101B**

schaal **Jr30**

tekenaar **TH**

status **definitief**



(wjp)/datum **(-): 01-03-2023**

# RENVOOI

## Algemeen

- b plaatsingsmogelijkheid boiler
- cv centrale verwarming
- dr dakraam
- hwa hemelwaterafvoer
- k kast
- mv mechanisch ventilatie
- sv stadsverwarming
- wk werkkast
- ww warmwaterapparaat



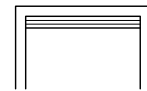
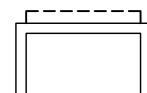

## Installaties

-  vloerverwarming
-  centrale verwarming verdeler
-  mechanische ventilatie afzuigpunt
-  warmte terugwin ventiel
-  douche
- + kraan
-  CV ketel
-  MV box
-  boiler



## Ventilatie

-  ventilatioerooster
-  verborgen ventilatioerooster





## Deuren

-  kantel deur
-  schuif deur
-  zelfsluitende deur
-  brandwerende deur

## Elektra

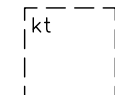
-  rookmelder
-  buisleiding bedraad
-  Data Cat 6 buisleiding bedraad UTP cat 6
-  caai centrale antenne aansluitmogelijkheid
-  tel telefoon aansluitmogelijkheid
-  th thermostaat
-  nv nachtverlaging
-  dr knop deurbel
-  zoemer deurbel
-  plafondlichtpunt
-  spot
-  wandlichtpunt
-  wandlichtpunt met armatuur
-  wandlichtpunt met armatuur (schemerschakelaar)
-  schakelaar
-  serieschakelaar
-  wisselschakelaar
-  kruisschakelaar
-  mv hoofdbediening mechanische ventilatie
-  mv keuken-/badkamerbediening mech. ventilatie
-  wandcontactdoos enkel geaard
-  wandcontactdoos dubbel geaard
-  kt wandcontactdoos elektrisch koken
-  km wandcontactdoos afzuigkap (hoog geplaatst)
-  mv wandcontactdoos mechanische ventilatie
-  meterkast
-  ws werkschakelaar tbv PV panelen
-  OMV omvormer PV panelen
-  elektrische radiator

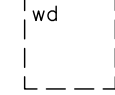
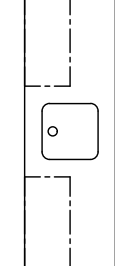
## Overige

-  kk plaatsingsmogelijkheid koelkast
-  kt plaatsingsmogelijkheid kooktoestel
-  vw plaatsingsmogelijkheid vaatwasser [aansluitingen niet aanwezig]
-  wm plaatsingsmogelijkheid wasmachine [aansluitingen aanwezig]
-  wd plaatsingsmogelijkheid wasdroger
-  keukenblok
-  kruipluik

## Draairichtingen ramen/deuren

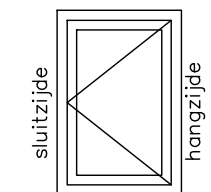
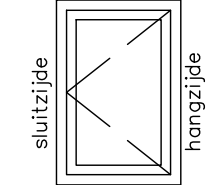
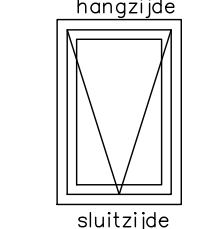
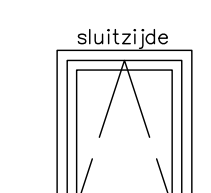
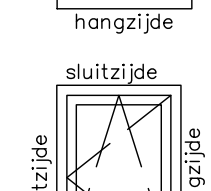
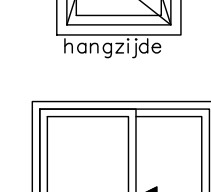
- hangzijde = scharnierzijde
-  deur/draairaam [naar buiten]
  -  deur/draairaam [naar binnen]
  -  uitzetraam [naar buiten]
  -  valraam [naar binnen]
  -  draai-kiepraam [naar binnen]
  -  schuifpui/schuifraam [een deel schuivend]
- ←--- binnen schuivend deel

Project	36 woningen Bloementuin - Sassenheim		
	onderwerp	type B renvooi	tekenjaar TH
Projectnr.	9534A	tekeningnr.	V-102B
Schaal		Status	definitief
Opdrachtgever	bam Wonen		
Wijzigingsdatum	Jr-30	Datum	(-): 01-03-2023

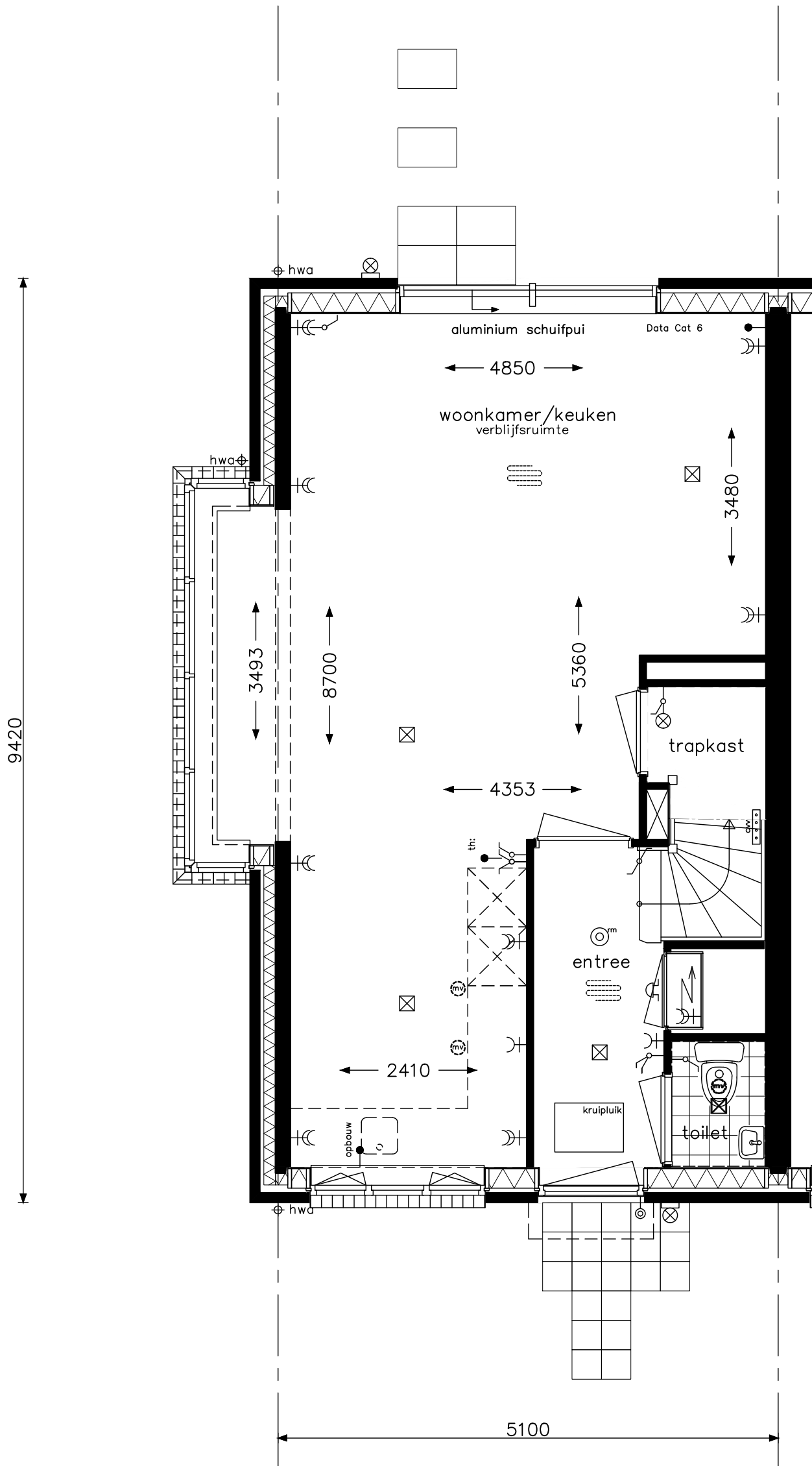

type Bkce  
 bouwnummer 19  
 bouwnummer 20 spiegelbeeld

opdrachtgever		project	
		36 woningen Bloementuin - Sassenheim	
onderwerp		projectnr.	
type Bkce		9534A	
begane grond		tekeningnr.	
		V-221Ce	
		Jr30	
schaal	tekenaar	status	(wijz)/datum
1:50	TH	definitief	(-): 01-03-2023

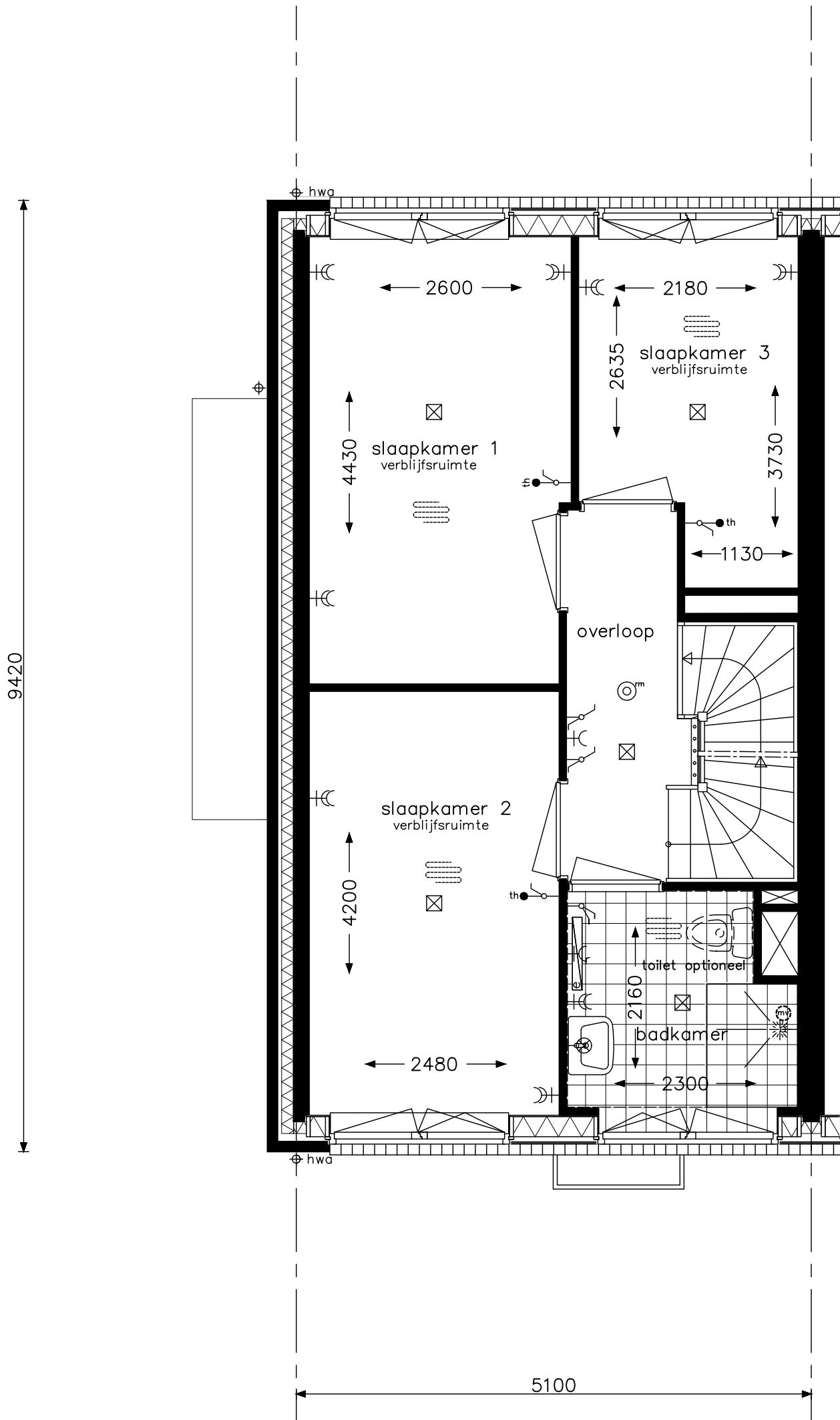

type Bkce  
 bouwnummer 19  
 bouwnummer 20 spiegelbeeld

opdrachtgever		project	
		36 woningen Bloementuin - Sassenheim	
onderwerp		projectnr.	
type Bkce		9534A	
verdieping		tekeningnr.	
		V- 222Ce	
		Jr30	
schaal	tekenaar	status	(wijz)/datum
1:50	TH	definitief	(-): 01-03-2023

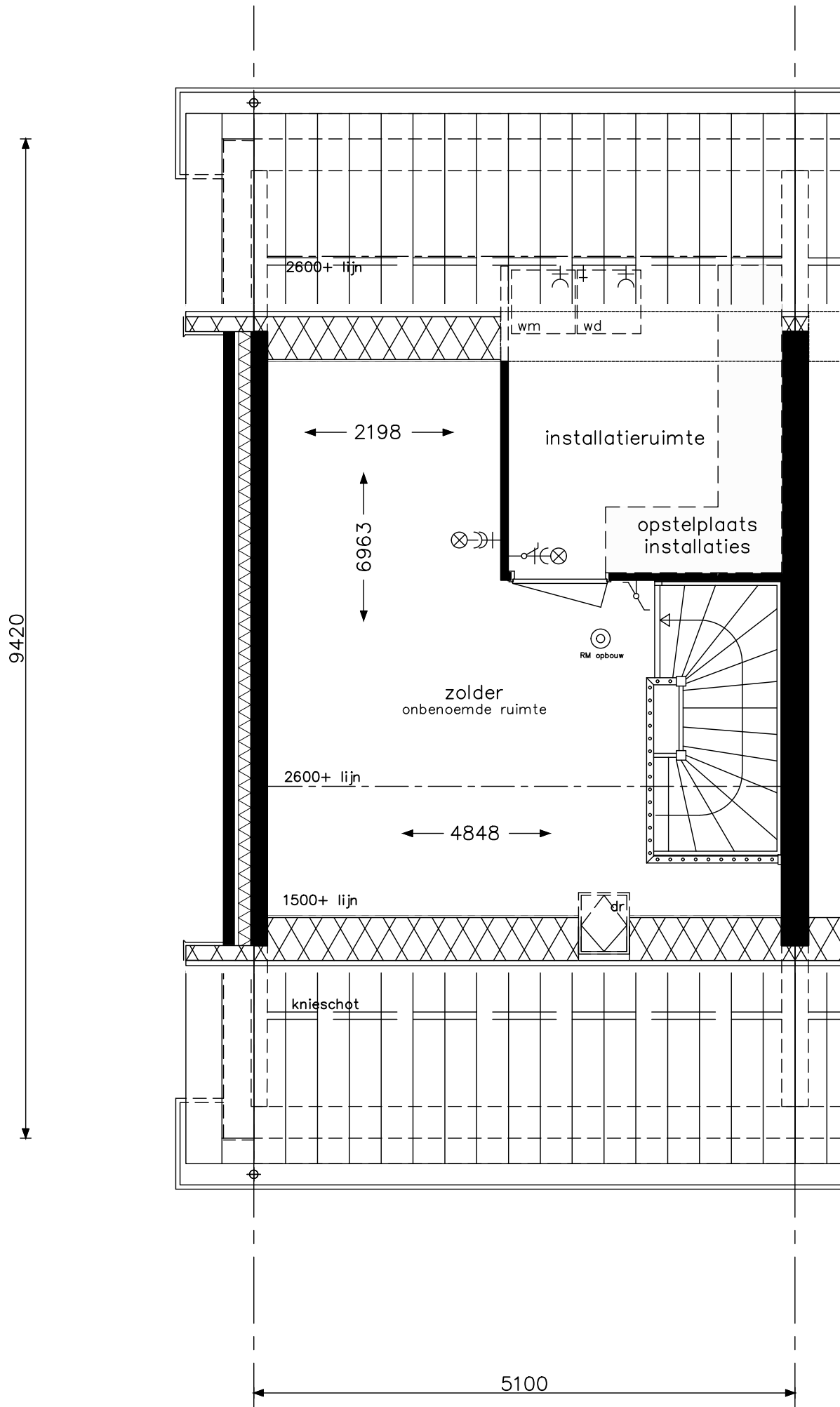

type Bkce  
 bouwnummer 19  
 bouwnummer 20 spiegelbeeld

opdrachtgever		project	
		36 woningen Bloementuin - Sassenheim	
		onderwerp type Bkce verdieping	projectnr. 9534A tekeningnr. V- 223Ce Jr30
schaal 1:50	tekenaar TH	status definitief	(wijz)/datum (-): 01-03-2023

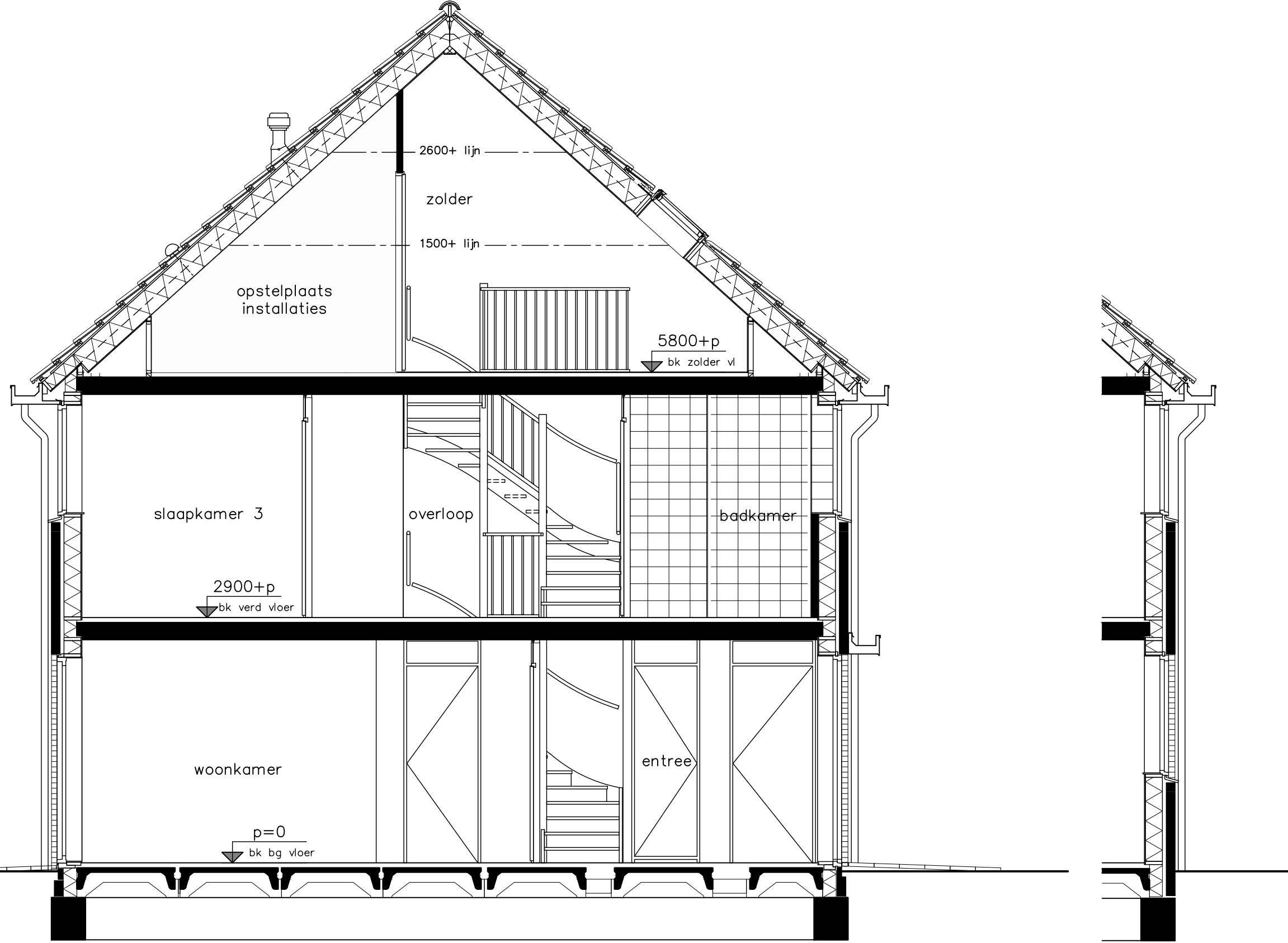

type Bkce  
bouwnummer 19  
bouwnummer 20 spiegelbeeld



Project	36 woningen Bloementuin - Sassenheim		
Onderwerp	type Bkce	projectnr.	9534A
	doorsnede	tekeningnr.	V-224Ce
Schaal	1:50	Jr-30	
Tekenaar	TH	Status	definitief
		(wijz)/datum	(-): 01-03-2023

5800+p  
bk zolder vl

2900+p  
bk verd vloer

p=0  
bk bg vloer

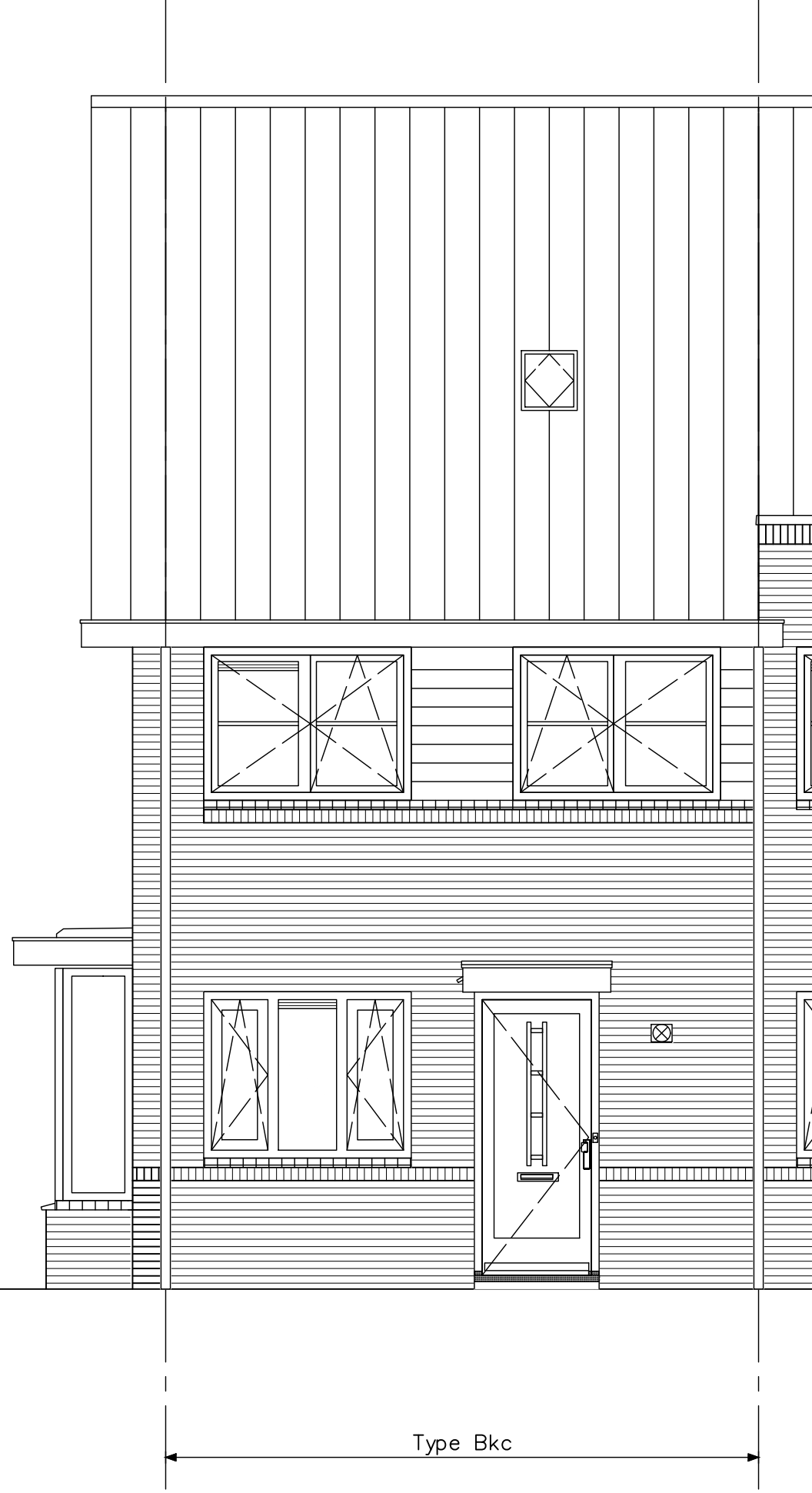

Type Bkc



Project 36 woningen Bloementuin - Sassenheim

Onderwerp type Bkce  
voorgevel

Projectnr. 9534A

Tekeningnr. V-225Ce

(wijz)/datum

Jr:30

Status definitief

Tekenaar TH

Schaal 1:50

(-): 01-03-2023

type Bkce  
bouwnummer 19  
bouwnummer 20 spiegelbeeld



5800+p  
bk zolder vl

2900+p  
bk verd vloer

p=0  
bk bg vloer

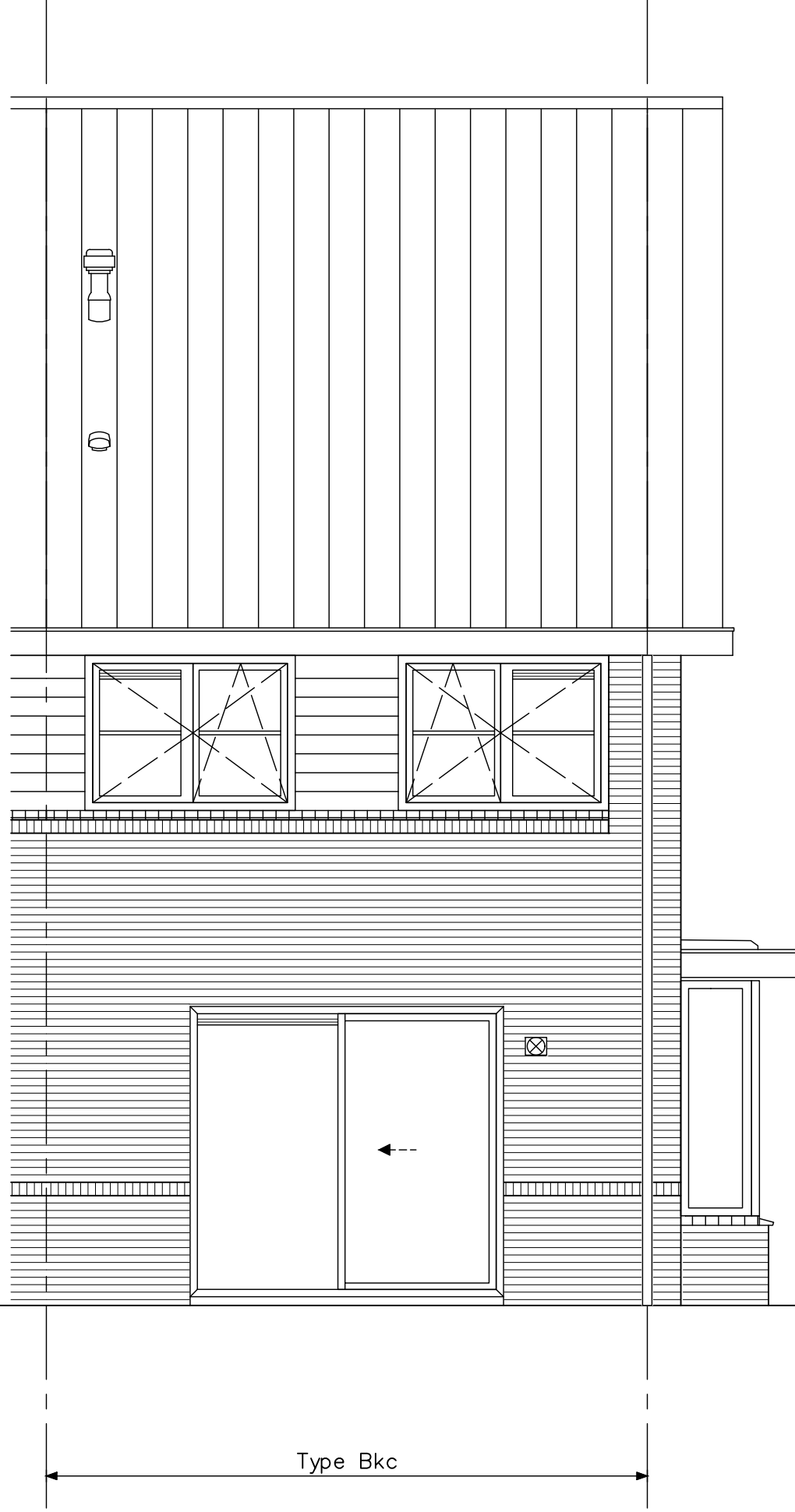

type Bkce  
bouwnummer 19  
bouwnummer 20 spiegelbeeld



Project	36 woningen Bloementuin - Sassenheim		
onderwerp	type Bkce	projectnr.	9534A
	achtergevel	tekeningnr.	V-226Ce
schaal	1:50	tekenaar	TH
		status	definitief
		Jr-30	(wjp)/datum (-): 01-03-2023



type Bkce  
bouwnummer 19  
bouwnummer 20 spiegelbeeld



Project	36 woningen Bloementuin - Sassenheim		
onderwerp	type Bkce	projectnr.	9534A
	zijgevel	tekeningnr.	V-227Ce
schaal	1:50	tekenaar	TH
		status	definitief
		Jr30	(wijz)/datum (-): 01-03-2023