

36 woningen Bloementuin - Sassenheim verkooptekeningen Type Jasmijn



opdrachtgever

Project 36 woningen Bloementuin - Sassenheim

projectnr. 9534A

tekeningnr.

V-100B

onderwerp
voorblad

Jr30

(wijz)/datum

(-): 01-03-2023

status

tekenaar

TH

definitief

schaal

TEK.NR.	OMSCHRIJVING	FORMAAT	DATUM	-	A	B	C	D	E	F
	algemeen									
V-100B	Voorblad	A3	01-03-2023	●						
V-101	renvooi	"	"	●						
V-105	situatie	"	"	●						
V-302	dubbele berging (hout) – plat dak	"	"	●						
V-302*	dubbele berging (hout) – plat dak	"	"	●						
V-305	enkele berging (hout) – plat dak	"	"	●						
V-310	tuinmuur	"	"	●						
	woningtype B									
V-221	begane grond	A3	01-03-2023	●						
V-222	verdieping	"	"	●						
V-223	zolder	"	"	●						
V-224	doorsnede	"	"	●						
V-225	voorgevel	"	"	●						
V-226	achtergevel	"	"	●						
	woningtype Bkb / Bkb1 / Bkb2									
V-221B	begane grond	A3	01-03-2023	●						
V-222B	verdieping	"	"	●						
V-223B	zolder	"	"	●						
V-224B	doorsnede	"	"	●						
V-225B	voorgevel	"	"	●						
V-226B	achtergevel	"	"	●						
V-227B	zijgevel Bkb	"	"	●						
V-227B1	zijgevel Bkb1	"	"	●						
V-227B2	zijgevel Bkb2	"	"	●						
	woningtype Bkce									
V-221Ce	begane grond	A3	01-03-2023	●						
V-222Ce	verdieping	"	"	●						
V-223Ce	zolder	"	"	●						
V-224Ce	doorsnede	"	"	●						
V-225Ce	voorgevel	"	"	●						
V-226Ce	achtergevel	"	"	●						
V-227Ce	zijgevel	"	"	●						

TEK.No	OMSCHRIJVING	FORMAAT	DATUM	-	A	B	C	D	E	F
	woningtype Bkb-de									
V-221F	begane grond	A3	01-03-2023	●						
V-222F	verdieping	"	"	●						
V-223F	zolder	"	"	●						
V-224F	doorsnede	"	"	●						
V-225F	voorgevel	"	"	●						
V-226F	achtergevel	"	"	●						
V-227F	zijgevel	"	"	●						
	woningtype Bd									
V-221G	begane grond	A3	01-03-2023	●						
V-222G	verdieping	"	"	●						
V-223G	zolder	"	"	●						
V-224G	doorsnede	"	"	●						
V-225G	voorgevel	"	"	●						
V-226G	achtergevel	"	"	●						
V-227G	zijgevel	"	"	●						
	woningtype Bkbe									
V-221H	begane grond	A3	01-03-2023	●						
V-222H	verdieping	"	"	●						
V-223H	zolder	"	"	●						
V-224H	doorsnede	"	"	●						
V-225H	voorgevel	"	"	●						
V-226H	achtergevel	"	"	●						
V-227H	zijgevel	"	"	●						
	woningtype Bkc-ref									
V-221J	begane grond	A3	01-03-2023	●						
V-222J	verdieping	"	"	●						
V-223J	zolder	"	"	●						
V-224J	doorsnede	"	"	●						
V-225J	voorgevel	"	"	●						
V-226J	achtergevel	"	"	●						
V-227J	zijgevel	"	"	●						
	Blokgeveloverzichten									
V-230	Blokgeveloverzicht blok 1	A2	01-03-2023	●						
V-231	Blokgeveloverzicht blok 2	A2	"	●						
V-232	Blokgeveloverzicht blok 3	A2	"	●						
V-233	Blokgeveloverzicht blok 4	A2	"	●						
V-234	Blokgeveloverzicht blok 5	A2	"	●						
V-235	Blokgeveloverzicht blok 6	A2	"	●						
V-236	Blokgeveloverzicht blok 7	A2	"	●						

opdrachtgever	Project 36 woningen Bloementuin - Sassenheim		type B tekeningenlijst	Jr-30	status definitief
	onderwerp	projectnr. 9534A			
bambam Wonen	Project 36 woningen Bloementuin - Sassenheim		type B tekeningenlijst	Jr-30	status definitief
	opdrachtgever	projectnr. 9534A			
	tekenaar	TH	tekeningnr.	V-101B	(wijz)/datum
	schaal				(-): 01-03-2023

RENVOOI

Algemeen

- b plaatsingsmogelijkheid boiler
- cv centrale verwarming
- dr dakraam
- hwa hemelwaterafvoer
- k kast
- mv mechanisch ventilatie
- sv stadsverwarming
- wk werkkast
- ww warmwaterapparaat

Installaties

- vloerverwarming
- centrale verwarming verdeler
- mechanische ventilatie afzuigpunt
- warmte terugwin ventiel
- douche
- + kraan
- CV ketel
- MV box
- boiler

Ventilatie

- ventilatie rooster
- verborgen ventilatie rooster

Deuren

- kantel deur
- schuif deur
- zelfsluitende deur
- brandwerende deur

Elektra

- rookmelder
- buisleiding bedraad
- Data Cat 6 buisleiding bedraad UTP cat 6
- caai centrale antenne aansluitmogelijkheid
- tel telefoon aansluitmogelijkheid
- th thermostaat
- nv nachtverlaging
- drukknop deurbel
- zoemer deurbel
- plafondlichtpunt
- spot
- wandlichtpunt
- wandlichtpunt met armatuur
- wandlichtpunt met armatuur (schemerschakelaar)
- schakelaar
- serieschakelaar
- wisselschakelaar
- kruisschakelaar
- mv hoofdbediening mechanische ventilatie
- mv keuken-/badkamerbediening mech. ventilatie
- wandcontactdoos enkel geaard
- wandcontactdoos dubbel geaard
- kt wandcontactdoos elektrisch koken
- km wandcontactdoos afzuigkap (hoog geplaatst)
- mv wandcontactdoos mechanische ventilatie
- meterkast
- ws werkschakelaar tbv PV panelen
- omv omvormer PV panelen
- elektrische radiator

Overige

- kk plaatsingsmogelijkheid koelkast
- kt plaatsingsmogelijkheid kooktoestel
- vw plaatsingsmogelijkheid vaatwasser [aansluitingen niet aanwezig]
- wm plaatsingsmogelijkheid wasmachine [aansluitingen aanwezig]
- wd plaatsingsmogelijkheid wasdroger
- keukenblok
- kruipluik

Draairichtingen ramen/deuren

- hangzijde = scharnierzijde
- deur/draairaam [naar buiten]
 - deur/draairaam [naar binnen]
 - uitzetraam [naar buiten]
 - valraam [naar binnen]
 - draai-kiepraam [naar binnen]
 - schuifpui/schuifraam [een deel schuivend]
←--- binnen schuivend deel

Project	36 woningen Bloementuin - Sassenheim		
	onderwerp	type B renvooi	tekeningsnr. V-102B
opdrachtgever	bam Wonen		tekenaar TH
project	36 woningen Bloementuin - Sassenheim	tekeningsnr. V-102B	status definitief
onderwerp	type B renvooi	tekeningsnr. V-102B	tek. nr. TH
opdrachtgever	bam Wonen		tek. nr. TH
jaar	2023	tek. nr. TH	tek. nr. TH
datum	01-03-2023	tek. nr. TH	tek. nr. TH

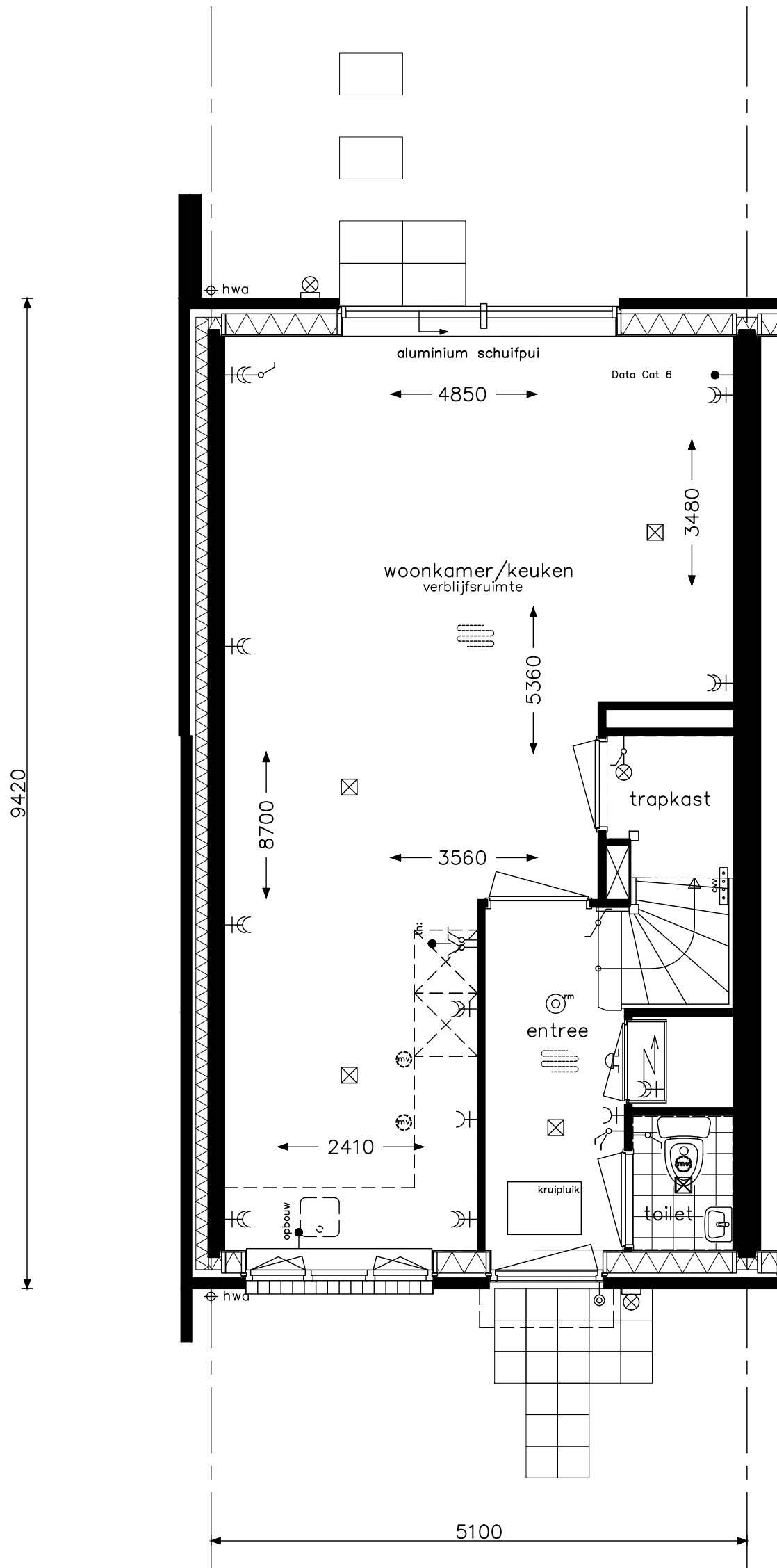

type Bkc-ref
 bouwnummer 26
 bouwnummer 13 spiegelbeeld

opdrachtgever		project	
		36 woningen Bloementuin - Sassenheim	
onderwerp		projectnr.	
type Bkc-ref begane grond		9534A	
		tekeningnr.	
		V-221J	
		Jr30	
schaal	tekenaar	status	(wijz)/datum
1:50	TH	definitief	(-): 01-03-2023

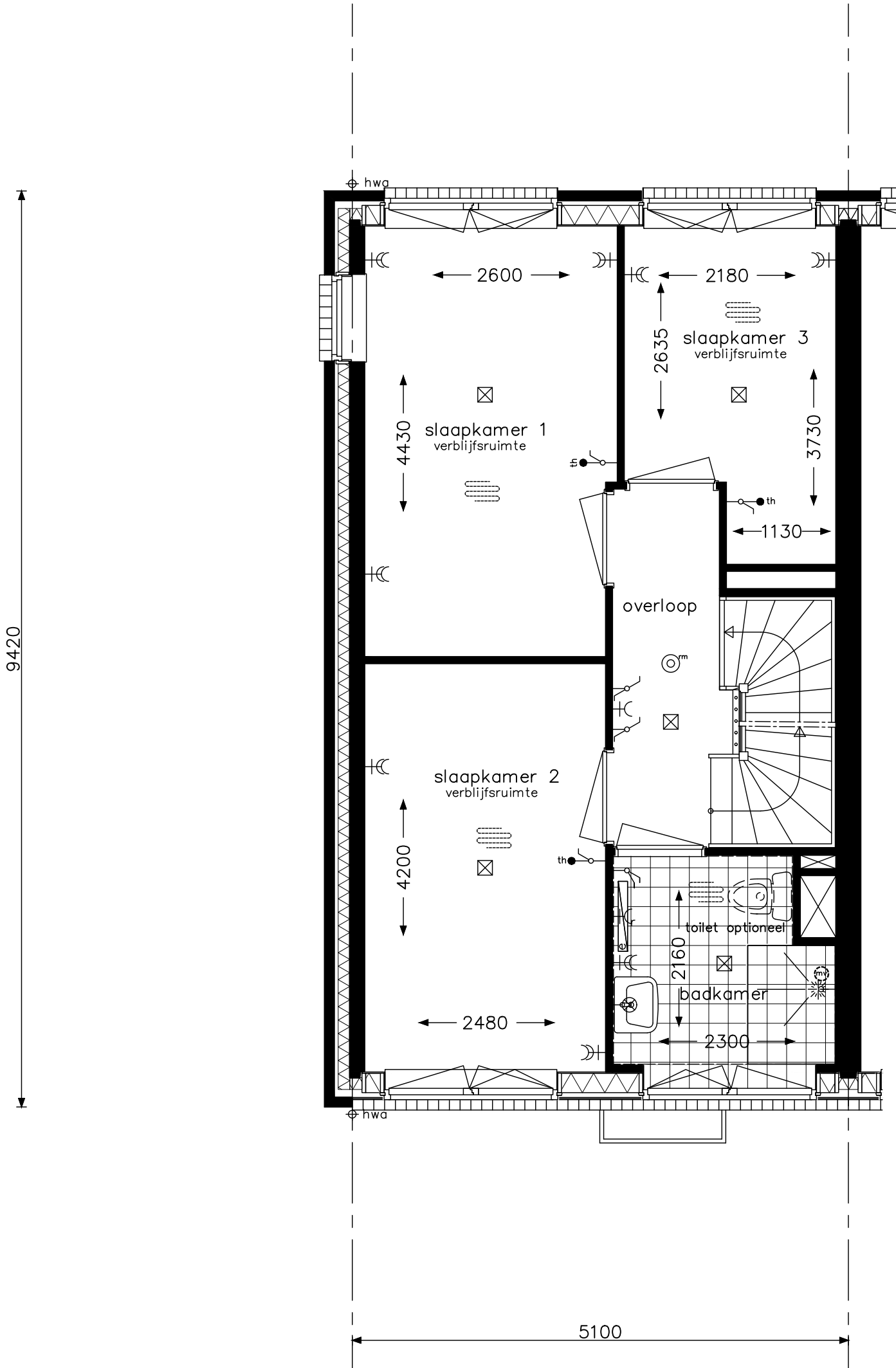

type Bkc-ref
 bouwnummer 26
 bouwnummer 13 spiegelbeeld

opdrachtgever		project	
		36 woningen Bloementuin - Sassenheim	
onderwerp		projectnr.	
type Bkc-ref		9534A	
verdieping		tekeningnr.	
		V- 222J	
		Jr30	
schaal	tekenaar	status	(wijz)/datum
1:50	TH	definitief	(-): 01-03-2023

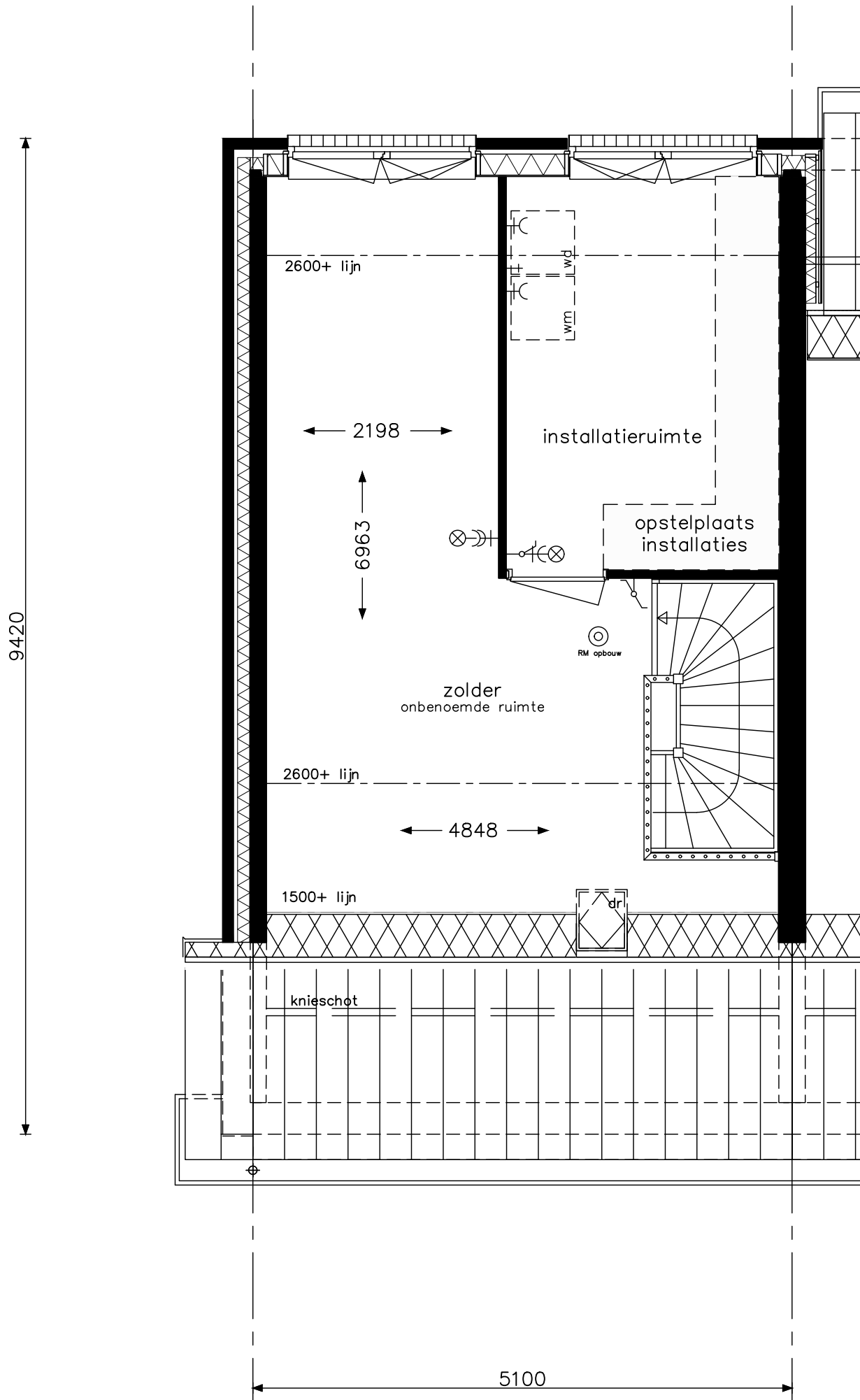

type Bkc-ref
 bouwnummer 26
 bouwnummer 13 spiegelbeeld

opdrachtgever		project	
		36 woningen Bloementuin - Sassenheim	
		onderwerp type Bkc-ref verdieping	projectnr. 9534A tekeningnr. V- 223J
schaal 1:50	tekenaar TH	status definitief	(wijz)/datum (-): 01-03-2023

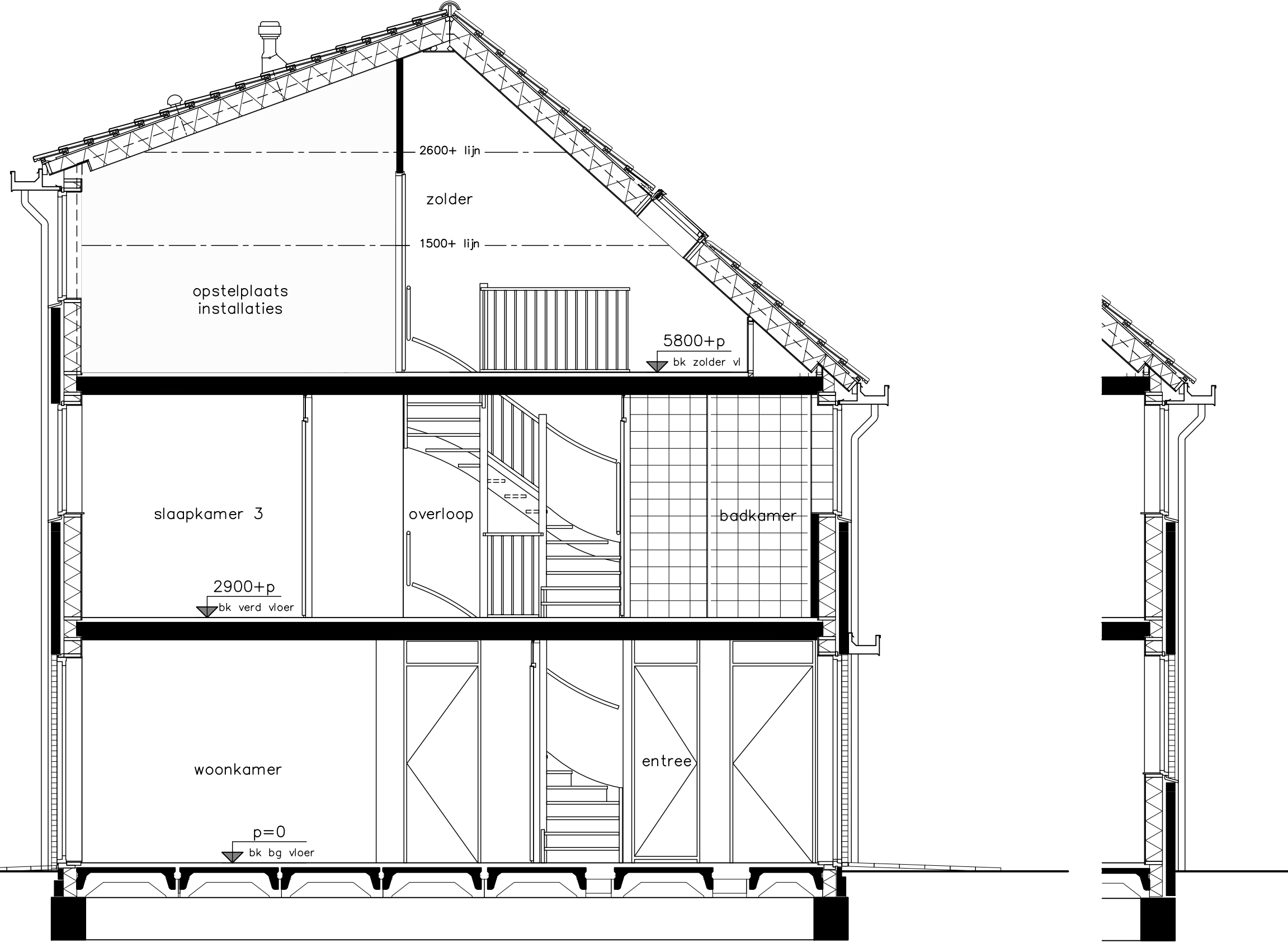

type Bkc-ref
bouwnummer 26
bouwnummer 13 spiegelbeeld



Project	36 woningen Bloementuin - Sassenheim
Onderwerp	type Bkc-ref doorsnede
Schaal	1:50
Tekenaar	TH
Status	definitief
Jr-30	
Projectnr.	9534A
Tekeningnr.	V-224J
(wijz)/datum	(-): 01-03-2023

5800+p
bk zolder vl

2900+p
bk verd vloer

p=0
bk bg vloer



Type Bkc

type Bkc-ref
bouwnummer 26
bouwnummer 13 spiegelbeeld



opdrachtgever	Project	36 woningen Bloementuin - Sassenheim
	onderwerp	type Bkc-ref voorgevel
	projectnr.	9534A
	tekeningsnr.	V-225J
	schaal	1:50
	tekenaar	TH
	status	definitief
	Jr30	
	(wijz)/datum	(-): 01-03-2023

5800+p
bk zolder vl

2900+p
bk verd vloer

p=0
bk bg vloer

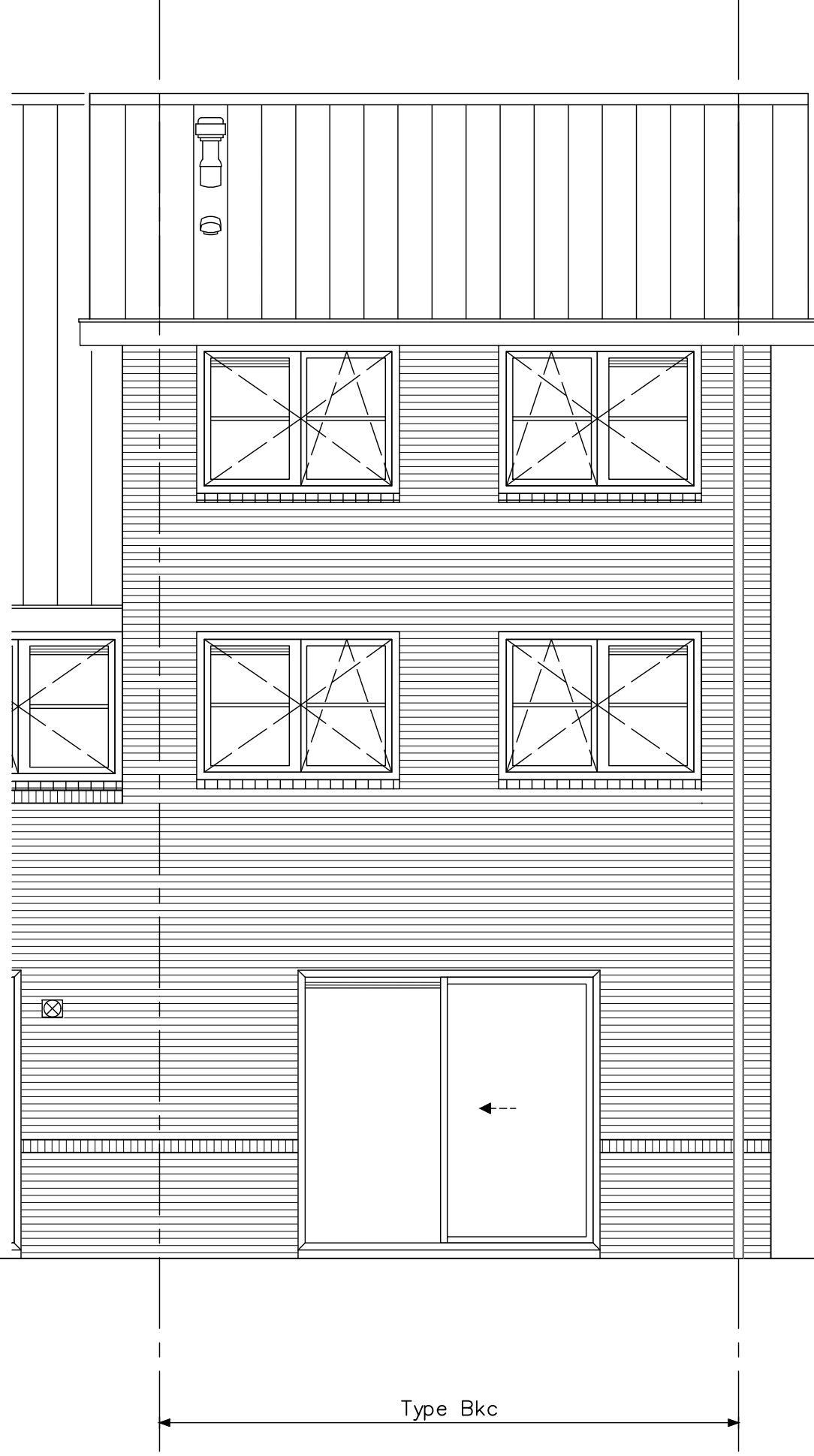

Type Bkc

type Bkc-ref
bouwnummer 26
bouwnummer 13 spiegelbeeld



opdrachtgever

Project 36 woningen Bloementuin - Sassenheim

projectnr. 9534A

tekeningnr.

V-226J

onderwerp
type Bkc-ref
achtergevel

schaal 1:50
tekenaar TH
status definitief
Jr-30
(wijz)/datum (-): 01-03-2023

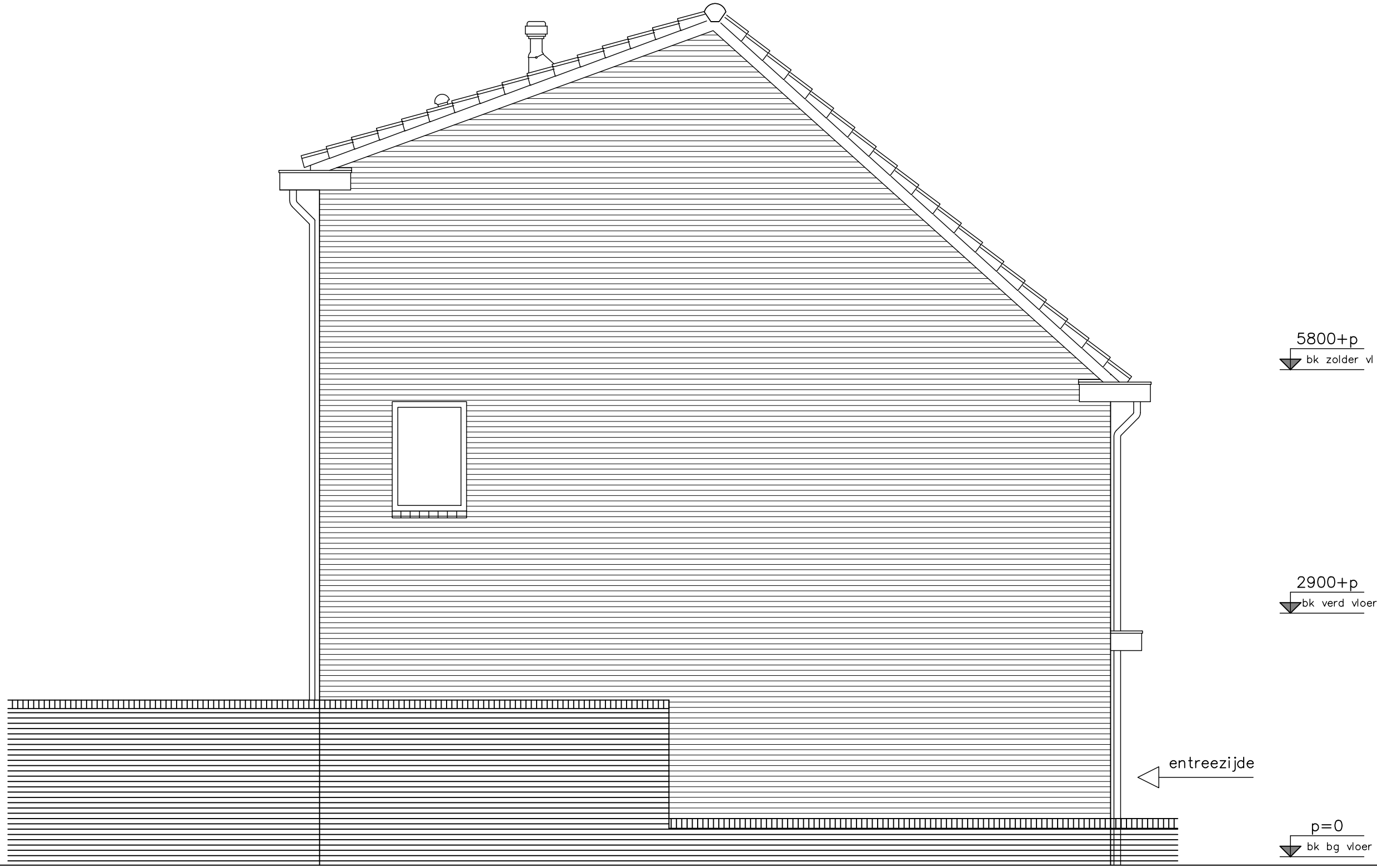

type Bkc-ref
bouwnummer 26
bouwnummer 13 spiegelbeeld



opdrachtgever	Project	36 woningen Bloementuin - Sassenheim
	onderwerp	type Bkc-ref zijgevel
	projectnr.	9534A
	tekeningsnr.	V-227J
	schaal	1:50
	tekenaar	TH
	status	definitief
	jr30	
	(wijz)/datum	(-): 01-03-2023

1765+p
bk laag 28

1865+p
bk tuinmuur

p=0
bk bg vloer

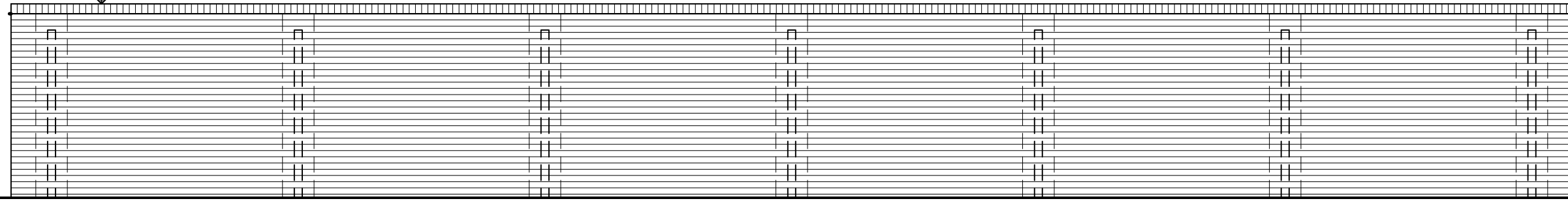

bouwnummer 1

A
A

A-A

1765+p
bk laag 28

1865+p
bk tuinmuur

p=0
bk bg vloer

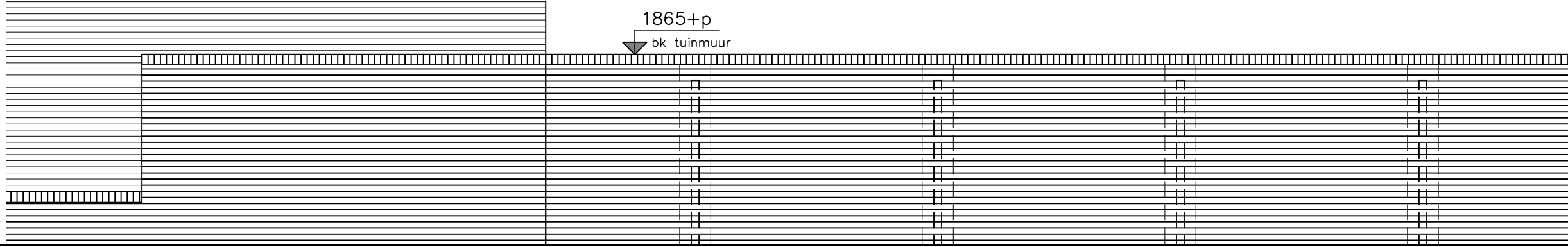

bouwnummer 13/26

A
A

A-A

454+p
bk laag 8
p=0
bk bg vloer

554+p
bk tuinmuur

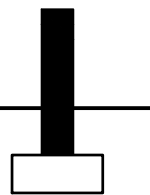
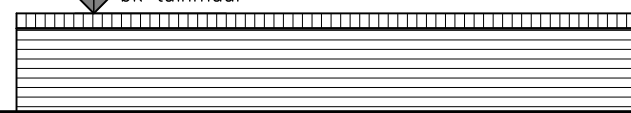

opdrachtgever	bambam Wonen	
	Project	36 woningen Bloementuin - Sassenheim
schaal	onderwerp	Tuinmuren
	tekenaar	TH
jaar	status	definitief
	tekeningnr.	V-310
projectnr.		9534A
(wijz)/datum		(-): 01-03-2023