

36 woningen Bloementuin - Sassenheim
verkooptekeningen
Type Dahlia



opdrachtgever

Project 36 woningen Bloementuin - Sassenheim

onderwerp voorblad projectnr. 9534A

tekeningsnr.

V-100B

Jr30

status definitief

tekenaar TH

schaal

(wijz)/datum (-): 01-03-2023

TEK.NR.	OMSCHRIJVING	FORMAAT	DATUM	-	A	B	C	D	E	F
	algemeen									
V-100B	Voorblad	A3	01-03-2023	●						
V-101	renvooi	"	"	●						
V-105	situatie	"	"	●						
V-302	dubbele berging (hout) – plat dak	"	"	●						
V-302*	dubbele berging (hout) – plat dak	"	"	●						
V-305	enkele berging (hout) – plat dak	"	"	●						
V-310	tuinmuur	"	"	●						
	woningtype B									
V-221	begane grond	A3	01-03-2023	●						
V-222	verdieping	"	"	●						
V-223	zolder	"	"	●						
V-224	doorsnede	"	"	●						
V-225	voorgevel	"	"	●						
V-226	achtergevel	"	"	●						
	woningtype Bkb / Bkb1 / Bkb2									
V-221B	begane grond	A3	01-03-2023	●						
V-222B	verdieping	"	"	●						
V-223B	zolder	"	"	●						
V-224B	doorsnede	"	"	●						
V-225B	voorgevel	"	"	●						
V-226B	achtergevel	"	"	●						
V-227B	zijgevel Bkb	"	"	●						
V-227B1	zijgevel Bkb1	"	"	●						
V-227B2	zijgevel Bkb2	"	"	●						
	woningtype Bkce									
V-221Ce	begane grond	A3	01-03-2023	●						
V-222Ce	verdieping	"	"	●						
V-223Ce	zolder	"	"	●						
V-224Ce	doorsnede	"	"	●						
V-225Ce	voorgevel	"	"	●						
V-226Ce	achtergevel	"	"	●						
V-227Ce	zijgevel	"	"	●						

TEK.No	OMSCHRIJVING	FORMAAT	DATUM	-	A	B	C	D	E	F
	woningtype Bkb-de									
V-221F	begane grond	A3	01-03-2023	●						
V-222F	verdieping	"	"	●						
V-223F	zolder	"	"	●						
V-224F	doorsnede	"	"	●						
V-225F	voorgevel	"	"	●						
V-226F	achtergevel	"	"	●						
V-227F	zijgevel	"	"	●						
	woningtype Bd									
V-221G	begane grond	A3	01-03-2023	●						
V-222G	verdieping	"	"	●						
V-223G	zolder	"	"	●						
V-224G	doorsnede	"	"	●						
V-225G	voorgevel	"	"	●						
V-226G	achtergevel	"	"	●						
V-227G	zijgevel	"	"	●						
	woningtype Bkbe									
V-221H	begane grond	A3	01-03-2023	●						
V-222H	verdieping	"	"	●						
V-223H	zolder	"	"	●						
V-224H	doorsnede	"	"	●						
V-225H	voorgevel	"	"	●						
V-226H	achtergevel	"	"	●						
V-227H	zijgevel	"	"	●						
	woningtype Bkc-ref									
V-221J	begane grond	A3	01-03-2023	●						
V-222J	verdieping	"	"	●						
V-223J	zolder	"	"	●						
V-224J	doorsnede	"	"	●						
V-225J	voorgevel	"	"	●						
V-226J	achtergevel	"	"	●						
V-227J	zijgevel	"	"	●						
	Blokgeveloverzichten									
V-230	Blokgeveloverzicht blok 1	A2	01-03-2023	●						
V-231	Blokgeveloverzicht blok 2	A2	"	●						
V-232	Blokgeveloverzicht blok 3	A2	"	●						
V-233	Blokgeveloverzicht blok 4	A2	"	●						
V-234	Blokgeveloverzicht blok 5	A2	"	●						
V-235	Blokgeveloverzicht blok 6	A2	"	●						
V-236	Blokgeveloverzicht blok 7	A2	"	●						



opdrachtgever	Project 36 woningen Bloementuin - Sassenheim		type B tekeningenlijst	Jr-30	status definitief
	onderwerp	projectnr. 9534A			
bamb Wonen	tekeningenlijst		tekenaar TH	schaal	(-): 01-03-2023
	tekeningenlijst				

RENVOOI

Algemeen

- b plaatsingsmogelijkheid boiler
- cv centrale verwarming
- dr dakraam
- hwa hemelwaterafvoer
- k kast
- mv mechanisch ventilatie
- sv stadsverwarming
- wk werkkast
- ww warmwaterapparaat



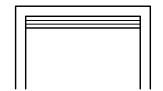
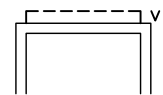

Installaties

-  vloerverwarming
-  centrale verwarming verdeler
-  mechanische ventilatie afzuigpunt
-  warmte terugwin ventiel
-  douche
- + kraan
-  CV ketel
-  MV box
-  boiler



Ventilatie

-  ventilatioerooster
-  verborgen ventilatioerooster







Deuren

-  kanteldeur
-  schuifdeur
-  zelfsluitende deur
-  brandwerende deur

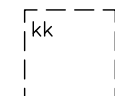
Elektra

-  rookmelder
-  buisleiding bedraad
-  Data Cat 6 buisleiding bedraad UTP cat 6
-  caai centrale antenne aansluitmogelijkheid
-  tel telefoon aansluitmogelijkheid
-  th thermostaat
-  nv nachtverlaging
-  dr knop deurbel
-  zoemer deurbel
-  plafondlichtpunt
-  spot
-  wandlichtpunt
-  wandlichtpunt met armatuur
-  wandlichtpunt met armatuur(schemerschakelaar)
-  schakelaar
-  serieschakelaar
-  wisselschakelaar
-  kruisschakelaar
-  mv hoofdbediening mechanische ventilatie
-  mv keuken-/badkamerbediening mech. ventilatie
-  wandcontactdoos enkel geaard
-  wandcontactdoos dubbel geaard
-  kt wandcontactdoos elektrisch koken
-  km wandcontactdoos afzuigkap (hoog geplaatst)
-  mv wandcontactdoos mechanische ventilatie
-  meterkast
-  ws werkschakelaar tbv PV panelen
-  omv omvormer PV panelen
-  elektrische radiator

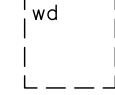
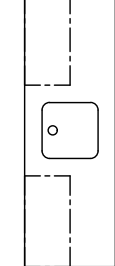
Overige

-  kk plaatsingsmogelijkheid koelkast
-  kt plaatsingsmogelijkheid kooktoestel
-  vw plaatsingsmogelijkheid vaatwasser [aansluitingen niet aanwezig]
-  wm plaatsingsmogelijkheid wasmachine [aansluitingen aanwezig]
-  wd plaatsingsmogelijkheid wasdroger
-  keukenblok
-  kruipluik

Draairichtingen ramen/deuren

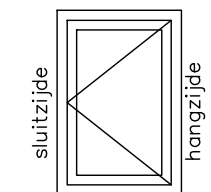
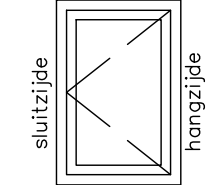
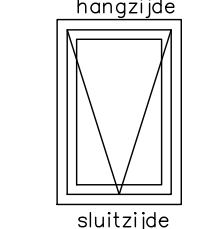
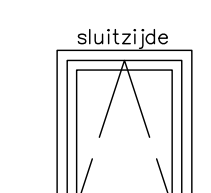
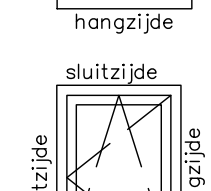
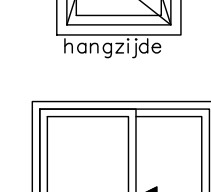
- hangzijde = scharnierzijde
-  deur/draairaam [naar buiten]
 -  deur/draairaam [naar binnen]
 -  uitzetraam [naar buiten]
 -  valraam [naar binnen]
 -  draai-kiepraam [naar binnen]
 -  schuifpui/schuifraam [een deel schuivend]
←--- binnen schuivend deel

Project	36 woningen Bloementuin - Sassenheim		
	onderwerp	type B renvooi	tekenjaar TH
Projectnr.	9534A	tekeningnr.	V-102B
Wijk/datum	Jr-30	status	definitief
Schaal			(-): 01-03-2023
opdrachtgever			

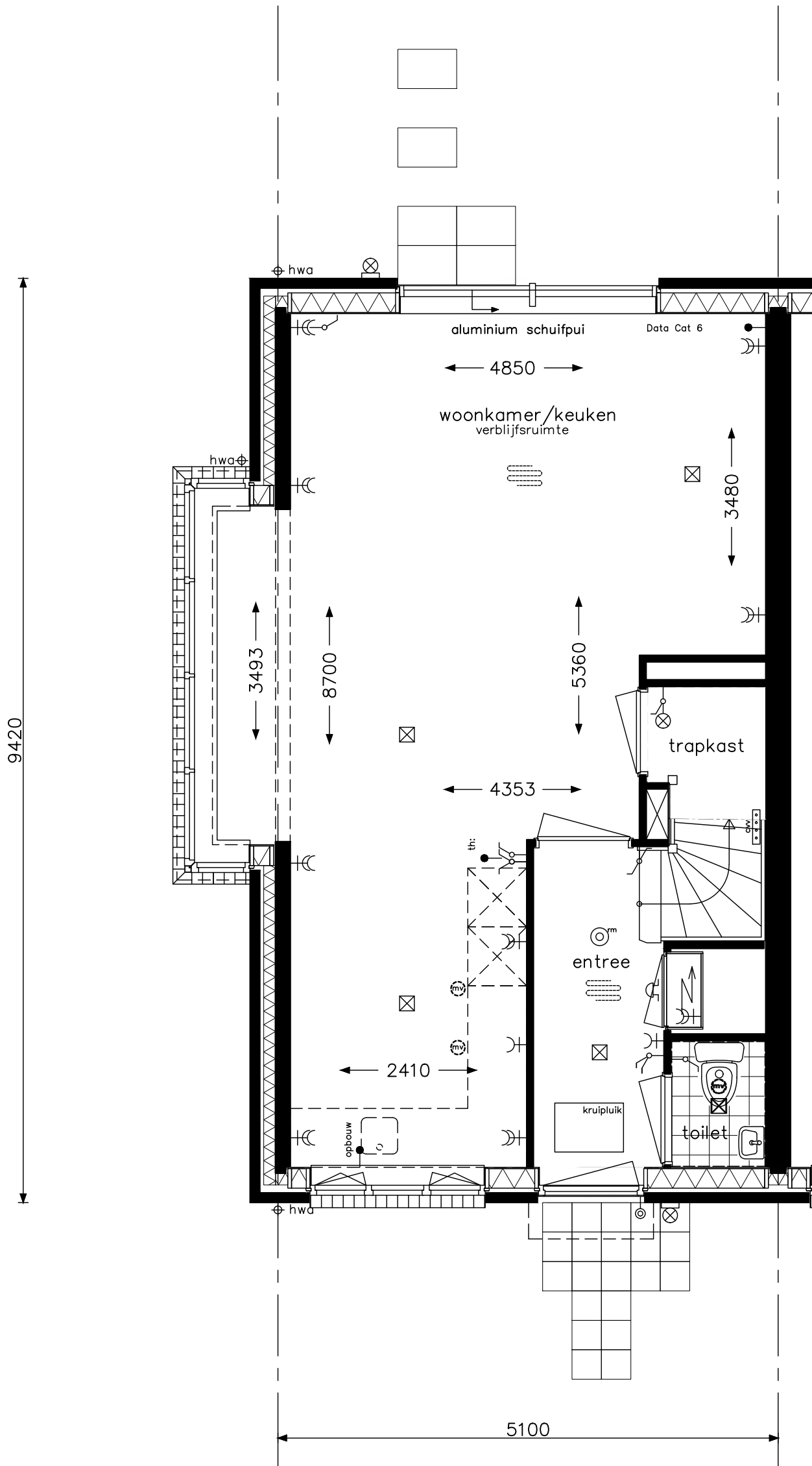

type Bkbe
 bouwnummer 3 spiegelbeeld

opdrachtgever		project	
		36 woningen Bloementuin - Sassenheim	
onderwerp		projectnr.	
type Bkbe		9534A	
begane grond		tekeningnr.	
		V-221H	
		Jr30	
schaal	tekenaar	status	(wijz)/datum
1:50	TH	definitief	(-): 01-03-2023

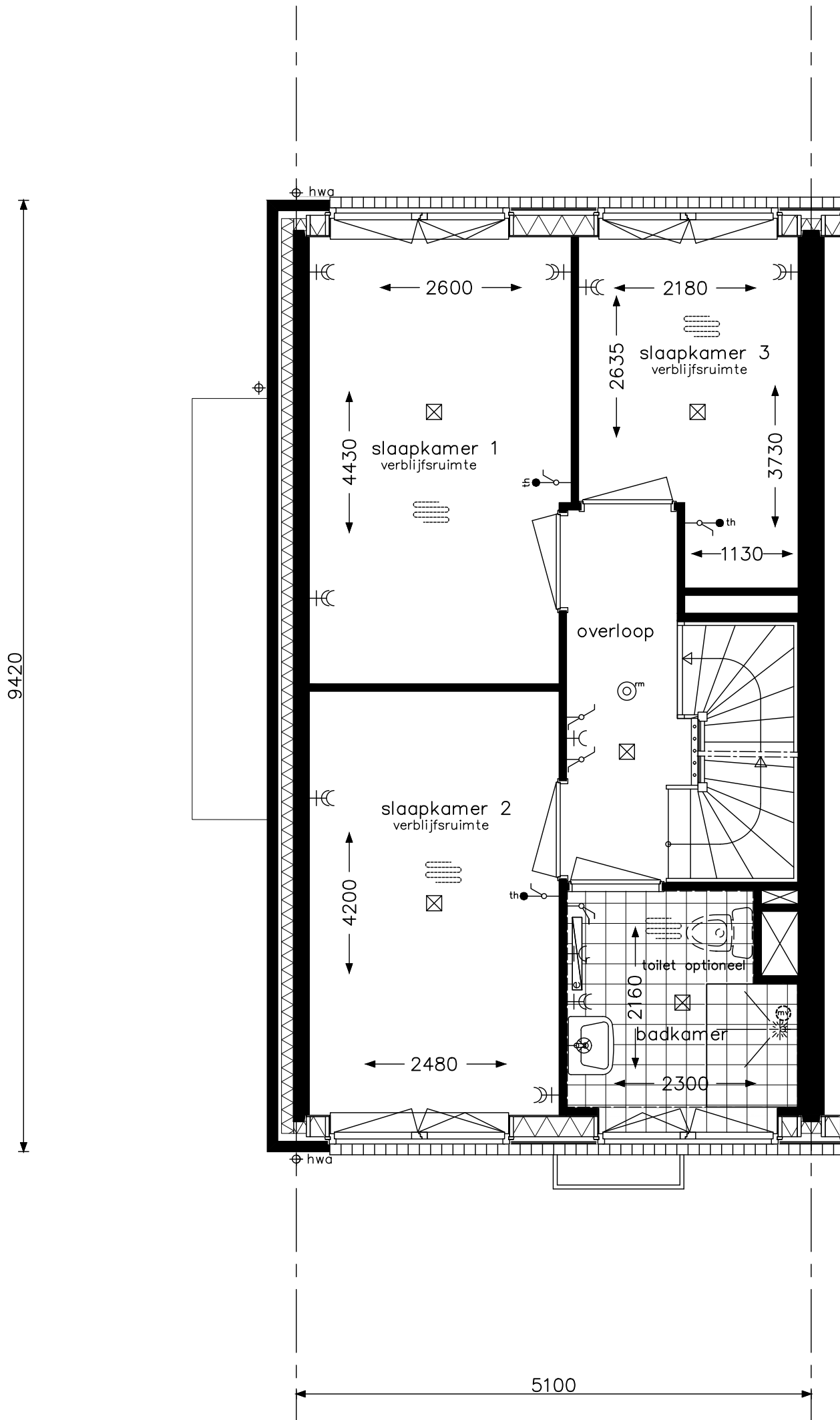

type Bkbe
 bouwnummer 3 spiegelbeeld

opdrachtgever		project	
		36 woningen Bloementuin - Sassenheim	
onderwerp		projectnr.	
type Bkbe		9534A	
verdieping		tekeningnr.	
		V- 222H	
		Jr30	
schaal	tekenaar	status	(wijz)/datum
1:50	TH	definitief	(-): 01-03-2023

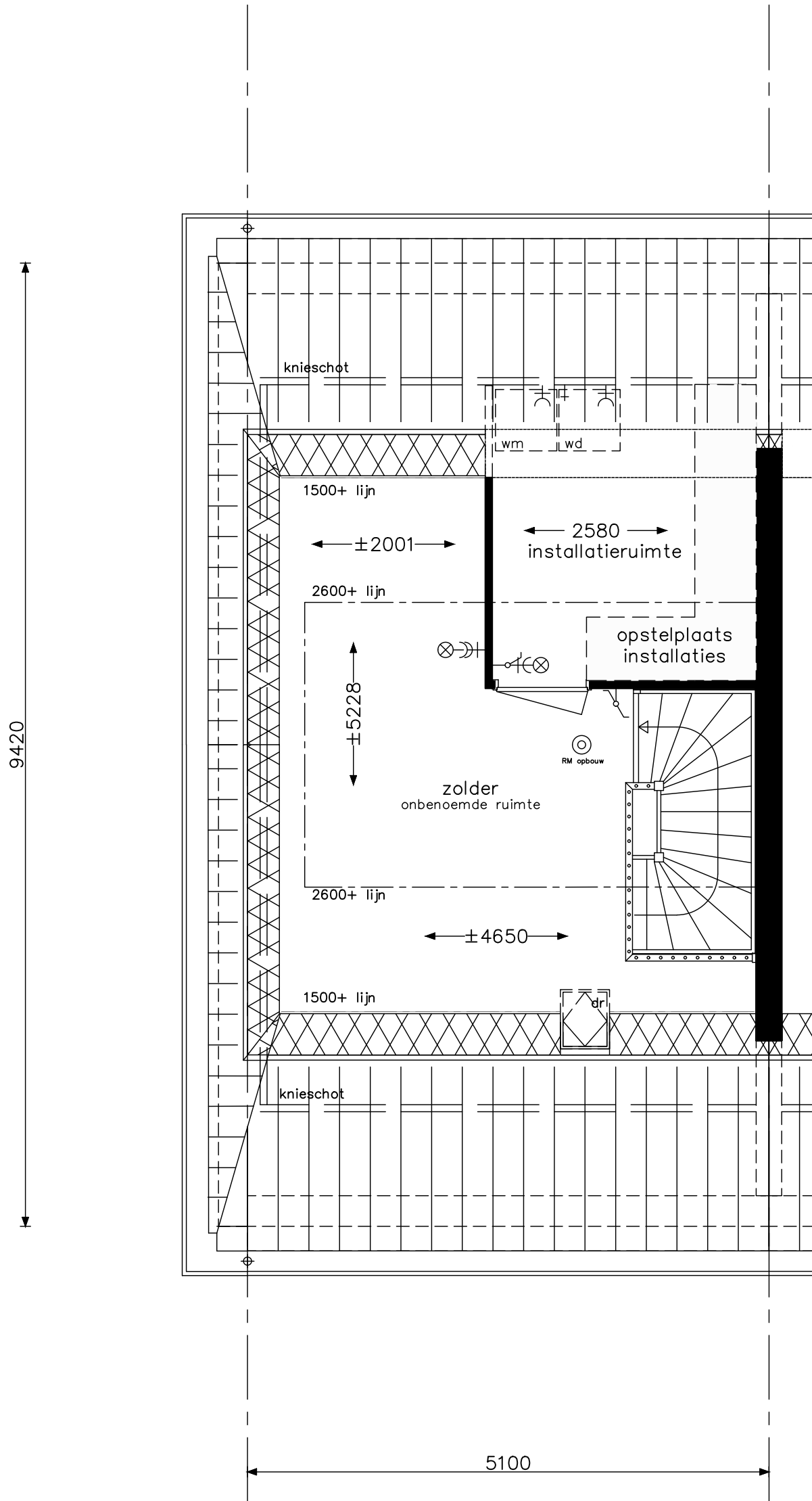

type Bkbe
 bouwnummer 3 spiegelbeeld

opdrachtgever		project	
		36 woningen Bloementuin - Sassenheim	
		onderwerp type Bkbe verdieping	projectnr. 9534A tekeningnr. V- 223H
schaal 1:50	tekenaar TH	status definitief	(wijz)/datum (-): 01-03-2023

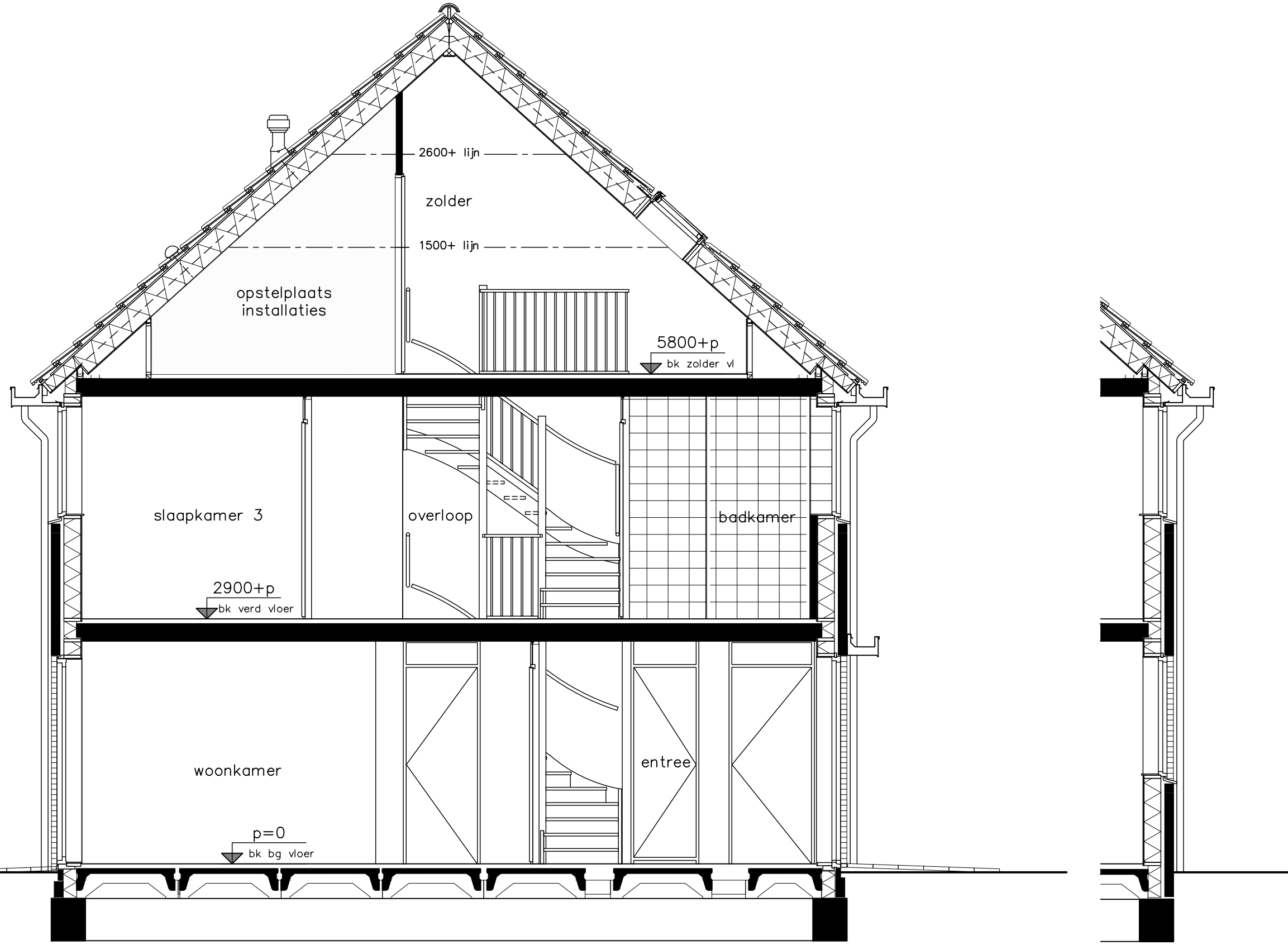

type Bkbe
bouwnummer 3 spiegelbeeld



opdrachtgever

Project	36 woningen Bloementuin - Sassenheim
Onderwerp	type Bkbe doorsnede
Schaal	1:50
Tekenaar	TH
Status	definitief
Jr30	
Projectnr.	9534A
Tekeningnr.	V-224H
(wijz)/datum	(-): 01-03-2023

5800+p
bk zolder vl

2900+p
bk verd vloer

p=0
bk bg vloer

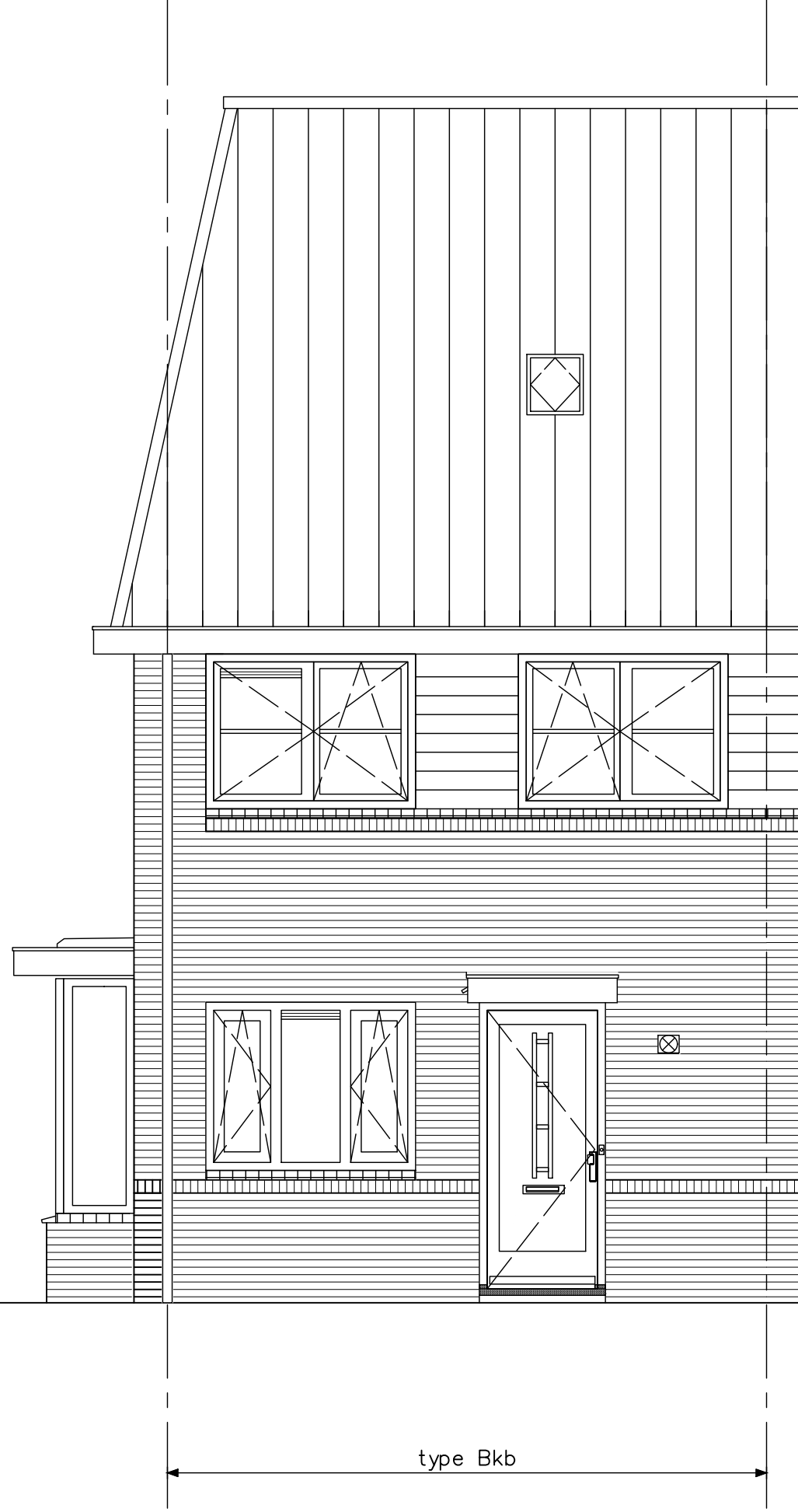

type Bkb

type Bkbe
bouwnummer 3 spiegelbeeld



Project 36 woningen Bloementuin - Sassenheim

onderwerp type Bkbe
voorgevel

projectnr. 9534A

tekeningnr.

V-225H

schaal 1:50
tekenaar TH
status definitief
Jr30
(wijz)/datum (-): 01-03-2023

5800+p
bk zolder vl

2900+p
bk verd vloer

p=0
bk bg vloer

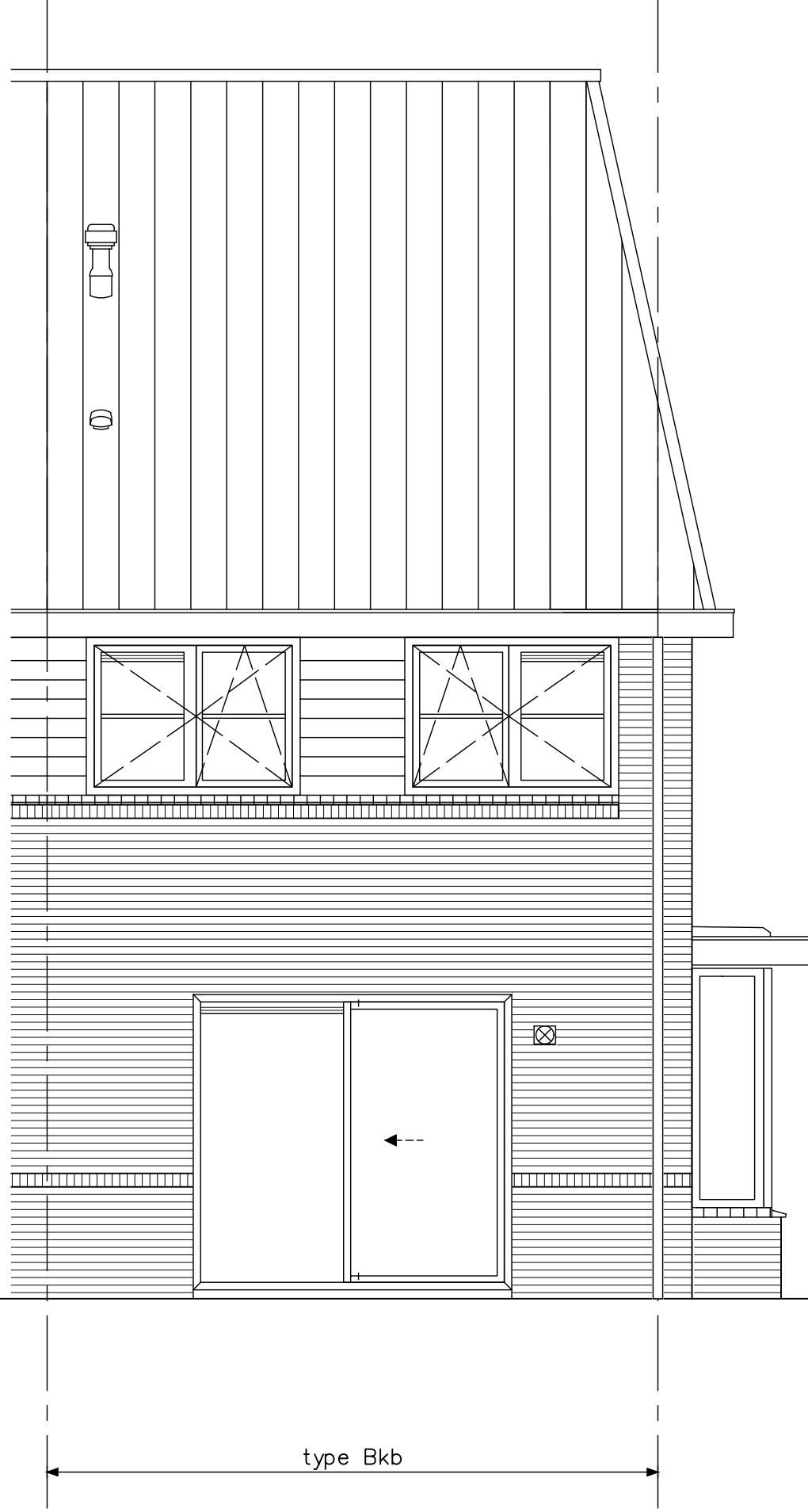

type Bkb

type Bkbe
bouwnummer 3 spiegelbeeld



Project	36 woningen Bloementuin - Sassenheim		
onderwerp	type Bkbe achtergevel	projectnr.	9534A
tekeningsnr.	V-226H		
schaal	1:50	tekenaar	TH
Jr30		status	definitief
(wijz)/datum	(-): 01-03-2023		



type Bkbe
bouwnummer 3 spiegelbeeld



Project	36 woningen Bloementuin - Sassenheim		
onderwerp	type Bkbe zijgevel	projectnr.	9534A
tekeningsnr.	V-227H		
schaal	1:50	tekenaar	TH
Jr30	status	definitief	(wjp)/datum (-): 01-03-2023